

FUNDAMENTACIÓN DE LA PROPUESTA

El curso pasado nos planteábamos **DESDE DÓNDE** queríamos vivir la **Hospitalidad**, la **fraternidad** y la **justicia** (propuesta pastoral 2020-2021) y caminamos **DESDE** el seguimiento de **JESÚS DE NAZARET**.



Este curso nos planteamos el **PARA QUÉ** y es evidente que es **PARA LA MISIÓN**.

Aceptar la aventura de ir detrás de Él y asumir un encargo.



Al **CUIDADO** de la vida, al servicio del Reino de Dios.



Diseño cartel: IRENE GUIRAL MOLÍAS



Propuesta Pastoral 2021-2022

Hnas. de la Caridad de Santa Ana
Provincia Ntra. Sra. del Pilar

TEMA

LA MISIÓN

LEMA

+ CUIDADO

CONTENIDOS ⇒

1. Una misión al +CUIDADO de la Creación. (Gn 1 y 2)

1.1. LA BONDAD DE TODO LO CREADO.

Una **historia especial**. Responder preguntas serias que no tienen fácil respuesta...

Sólo se comprenden desde el interior.

"Ahora el mundo entero estaba lleno de seres vivos. Y era bueno. **TODO ERA BUENO.**"

1.2. EL OTRO COMO DON.

"No es bueno que el ser humano esté SOLO." Duerme al ser humano para trabajar su cuerpo. Para que un **TÚ**, sea un **NOSOTROS**.

"Hueso de mis huesos y carne de mi carne."

Sin otros no habríamos llegado a existir.



Ya no existen meros seres humanos, **DISCRIMINACIÓN** un instrumento letal.



Asunto de **diferenciación social**.

2. Jesús y +CUIDADO en la forma de mirar.

(Lc 10, 25-37)

Estar alerta, despiertos y con los ojos bien abiertos.

ESCUELA DEL VER, a los que resultan invisibles.



Tenemos **ojos** y no vemos, solo **atendemos a nuestro yo**.



"Ve, pero no ve."

Necesita tiempo. **OTRO RITMO VITAL**.



Nueva cultura de la **EMPATÍA**. Mirar con ojos de otros.



Al mirar **SOMOS TAMBIÉN MIRADOS**.

⇒ **Responsabilidad de tener que hacer algo.**

3. Carisma y Fundadores.



El mayor **CUIDADO**



Con todo **DETALLE**



Con todo **AMOR**

3.1. PRIMERAS HERMANAS Y LA JARRA DE AZUCENAS.

"[...] tendrán siempre prevenida y bien dispuesta alguna cama de sobra en cada enfermería. Luego que llegue una enferma, **la recibirán con afectos y demostraciones de atención y compasión**; la sentarán en una silla que tendrán también preparada para que tomen un poco de aliento, la desnudarán **con el mayor cuidado** que pida su delicadeza, y entretanto una Hermana o criada le calentará la cama en invierno, y en cuales quiera otro tiempo si el estado de la enferma lo requiere, y le acostarán en ella **con mucho cuidado**, y se informarán si hace mucho que no ha tomado alimento; si falta mucho para repartir el que da la santa Casa, le procurarán una taza de caldo u otro refuerzo que no le pueda dañar."

(Const. 1824, cap.VIII).

Símbolo de LA MISIÓN

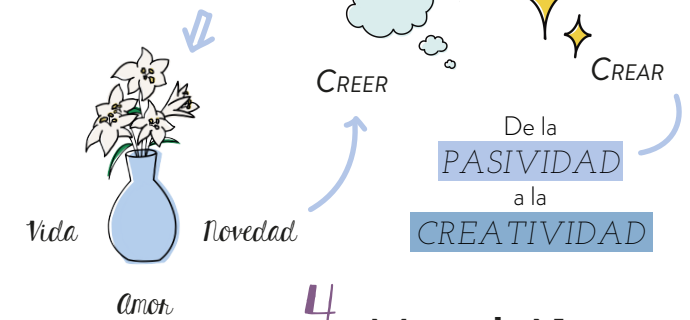

4. María de Nazaret, ¡una mujer de +CUIDADO! (Lc 1, 46- 56)

4.1. MAGNIFICAT

"Proclama mi alma la grandeza del Señor, se alegra mi espíritu en Dios, mi salvador; porque ha mirado la humillación de su esclava."

Desde ahora me felicitarán todas las generaciones, porque el Poderoso ha hecho obras grandes por mí: su nombre es santo, y su misericordia llega a sus fieles de generación en generación [...]"

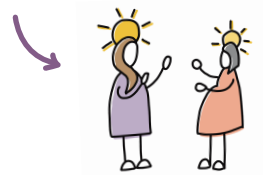

María e Isabel